

# ELEWACJE

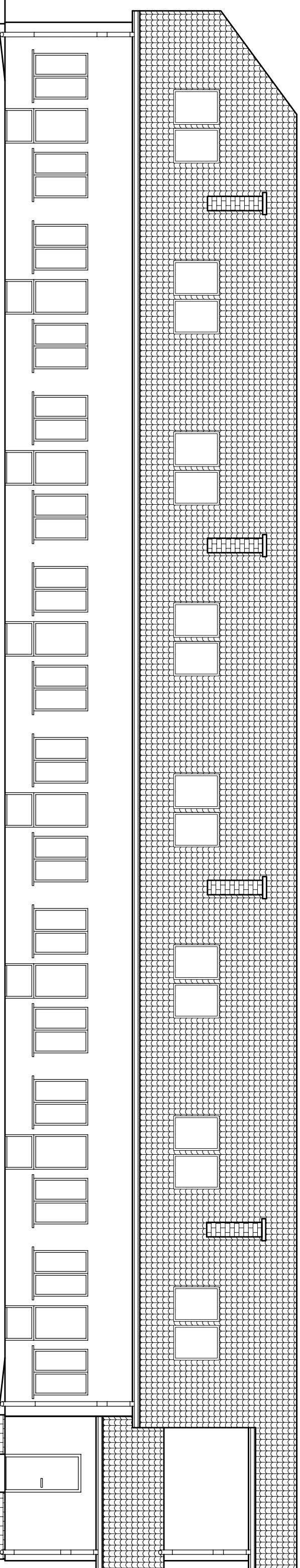

Elewacja boczna prawa

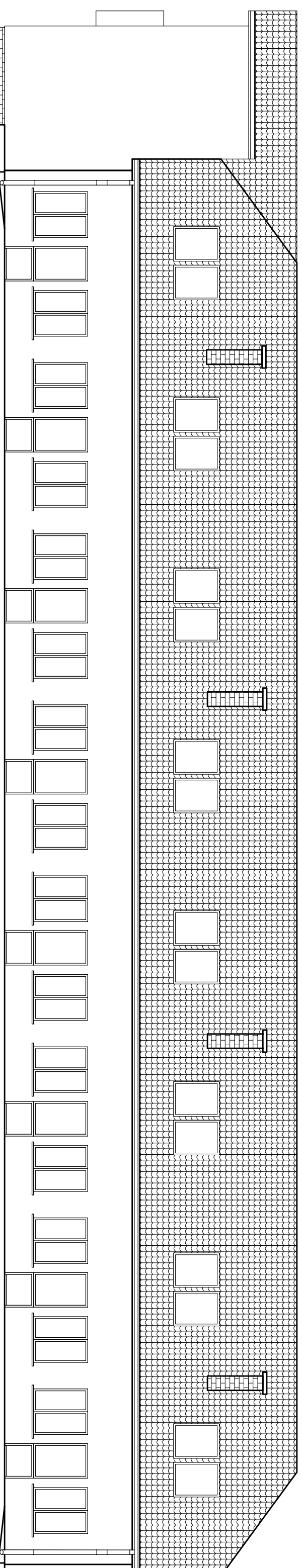

Elewacja boczna lewa



**EMI jor**  
**PROJEKT**

Marcin Józwiak  
09-402 Plock, ul. Traugutta 23  
Kont. 504 - 297 - 690

**ELEWACJE**

TYTUŁ RYSUNKU:

PROJEKT: Remont budynku geriatrycznego DPS w Koszalewie,  
polegający na dostosowaniu budynku do  
obowiązujących przepisów pod.

SKALA:  
1:100

INWESTOR: Dom Pomocy Społecznej w Koszalewie  
Koszalew, 09-530 Gąbin

RIS. NR: 7  
DATA: 01.2011r

PROJEKTANT: LECH JEZIAK  
uprawnienia budowlane nr 178/WA/75  
Architekcko-konieczno - konstrukcyjne

PODPIS:

OPRACOWAŁ: MARCIN JÓZWIAK