

# RZUT DACHU

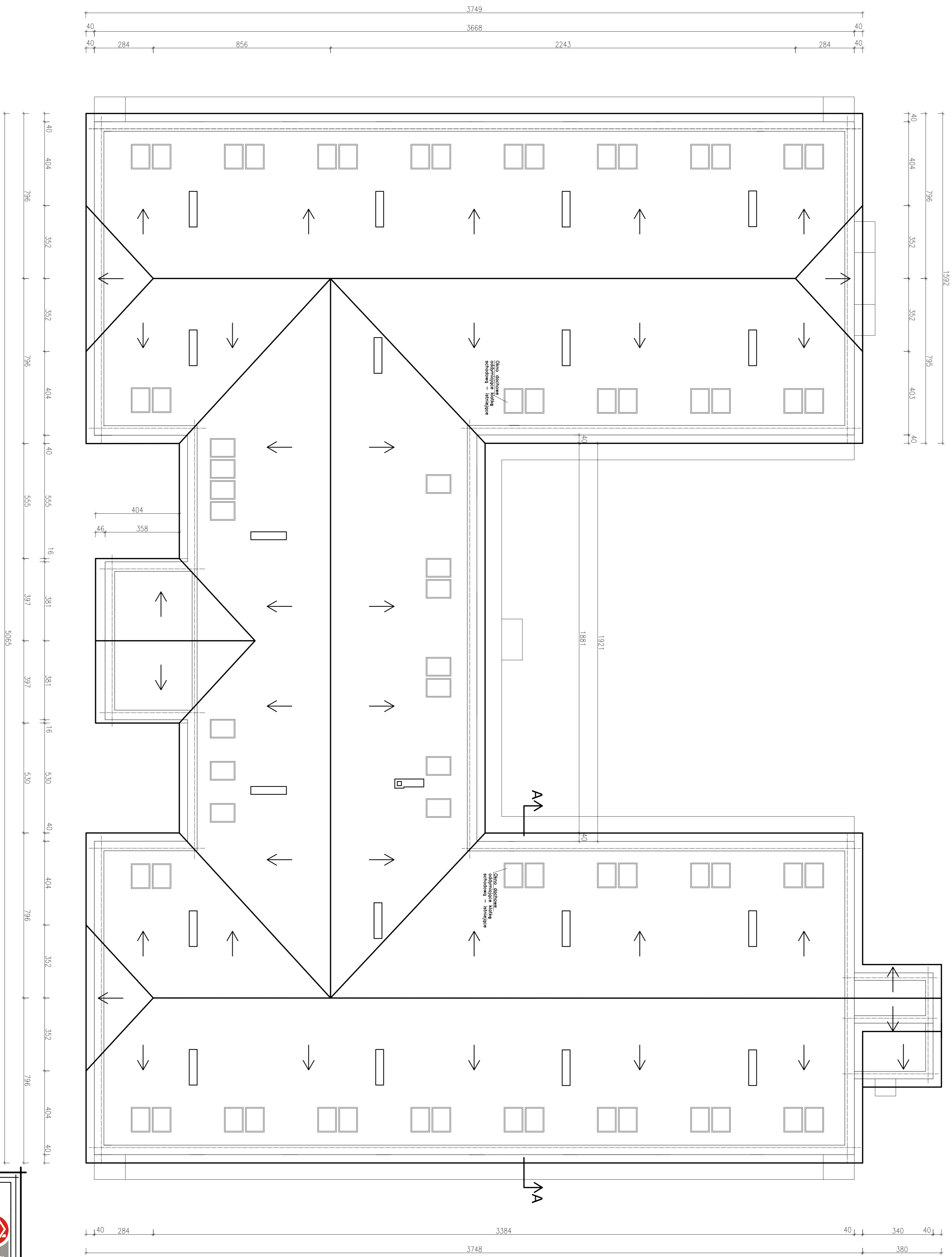

Pokrycie dachu – blachodachówka  
 Obrębki: blachoski wykonane z  
 blachy powlekanej w takim samym  
 kolorze jak pokrycie dachu  
 Rynny oraz rury spustowe wykonane  
 z PCV

Wszystkie prace należy wykonać  
 zgodnie z Ekspertyzą stanu oceny  
 przeciwpożarowej – ZAŁĄCZNIK NR 1

 <b>EM JOC PROJEKT</b>	
Marcin Józwiak 00-402 Płock, ul. Traugutta 23 tel. 24 651 597 - 598	
<b>Tytuł rysunku:</b> RZUT DACHU	
<b>Projekt:</b> Remont budynku gastronomicznego o/s w Kaszubie, podległej za dostawami, budynku do oddziaływania i przesłania sygnału	Skala: 1:100
<b>Investor:</b> Dom Pomocy Społecznej w Kaszubie Kaszubki, 05-250 Opatów	Wskazanie: 10/10/175
<b>Projektant:</b> LECH JEZIAK ul. Piłsudskiego 10, 05-250 Opatów	Data: 03.2011
<b>Opracował:</b> Marcin Józwiak	Pomiary: